

**CANAL ENDEMICO JURISDICCION SANITARIA No. III DE CUAUTLA DE: EDAS EN MENORES DE 5 AÑOS 2020**

Semanas Epidemiológicas																																																						
AÑOS	1	2	3	4	5	6	7	8	9	10	11	12	13	14	15	16	17	18	19	20	21	22	23	24	25	26	27	28	29	30	31	32	33	34	35	36	37	38	39	40	41	42	43	44	45	46	47	48	49	50	51	52	53	
2013	111	105	129	136	108	150	160	198	179	238	205	162	128	153	146	134	122	129	123	143	143	152	155	168	216	213	218	235	266	212	223	168	169	187	142	137	119	107	93	91	95	106	74	95	88	78	91	80	98	103	86	86	0	
2014	112	171	153	204	177	186	171	148	160	112	156	127	129	152	123	119	138	134	142	174	160	183	194	208	297	234	345	315	255	195	173	192	182	148	141	155	126	103	109	125	112	102	109	94	127	130	109	134	146	169	129	144	180	
2015	177	240	220	249	189	210	193	175	190	171	167	173	129	195	213	240	214	192	185	181	191	207	264	234	275	276	267	257	215	215	193	194	210	173	164	122	102	134	104	138	136	143	131	149	119	159	172	146	102	107	120	127	0	
2016	150	131	116	115	126	114	163	126	114	112	143	108	135	164	205	169	199	224	183	238	182	165	148	172	155	167	171	162	138	118	205	167	154	115	148	134	117	122	126	122	132	121	114	102	108	86	91	122	112	81	97	141	0	
2017	140	135	171	195	194	224	224	208	205	199	172	127	142	127	123	133	152	141	153	178	169	156	190	166	218	163	228	209	173	188	136	156	173	189	176	130	70	67	63	87	84	95	80	53	86	115	68	106	90	63	104	87	0	
2018	100	105	87	91	83	93	108	156	140	128	105	116	142	124	137	106	158	140	131	150	229	243	225	231	208	172	178	124	164	150	182	151	128	145	146	140	125	139	123	134	148	92	107	82	96	92	72	88	81	87	92	67	0	
2019	64	78	92	80	117	107	139	160	169	129	165	166	148	241	172	171	139	129	147	146	139	121	115	109	182	159	159	229	197	157	105	152	118	95	97	95	94	82	84	84	85	80	84	106	104	91	72	67	61	46	70	89	0	
TOTAL	854	965	968	1,070	994	1,084	1,158	1,171	1,157	1,089	1,113	979	953	1,156	1,119	1,072	1,122	1,089	1,064	1,210	1,213	1,227	1,291	1,288	1,551	1,384	1,566	1,531	1,408	1,235	1,217	1,180	1,134	1,052	1,014	913	753	754	702	781	792	739	699	681	728	751	675	743	690	656	698	741	180	
Q1	64	78	87	80	83	93	108	126	114	112	105	108	128	124	123	106	122	129	123	143	139	121	115	109	155	159	159	124	138	118	105	151	118	95	97	95	70	67	63	84	84	80	74	53	86	78	68	67	61	46	70	67	0	
Ma	112	131	129	136	126	150	163	160	169	129	165	127	135	153	146	134	152	140	147	174	169	165	190	172	216	172	218	229	197	188	182	167	169	148	146	134	117	107	104	122	112	102	107	95	104	92	91	106	98	87	97	89	0	
Q3	177	240	220	249	194	224	224	208	205	238	205	173	148	241	213	240	214	224	185	238	229	243	264	234	297	276	345	315	266	215	223	194	210	189	176	155	126	139	126	138	148	143	131	149	127	159	172	146	146	169	129	144	180	
2020	76	144	113	114	116	103	132																																															

**Canal Endémico Jurisdicción Sanitaria No. III de Cuautla de: Edas en menores de 5 años**

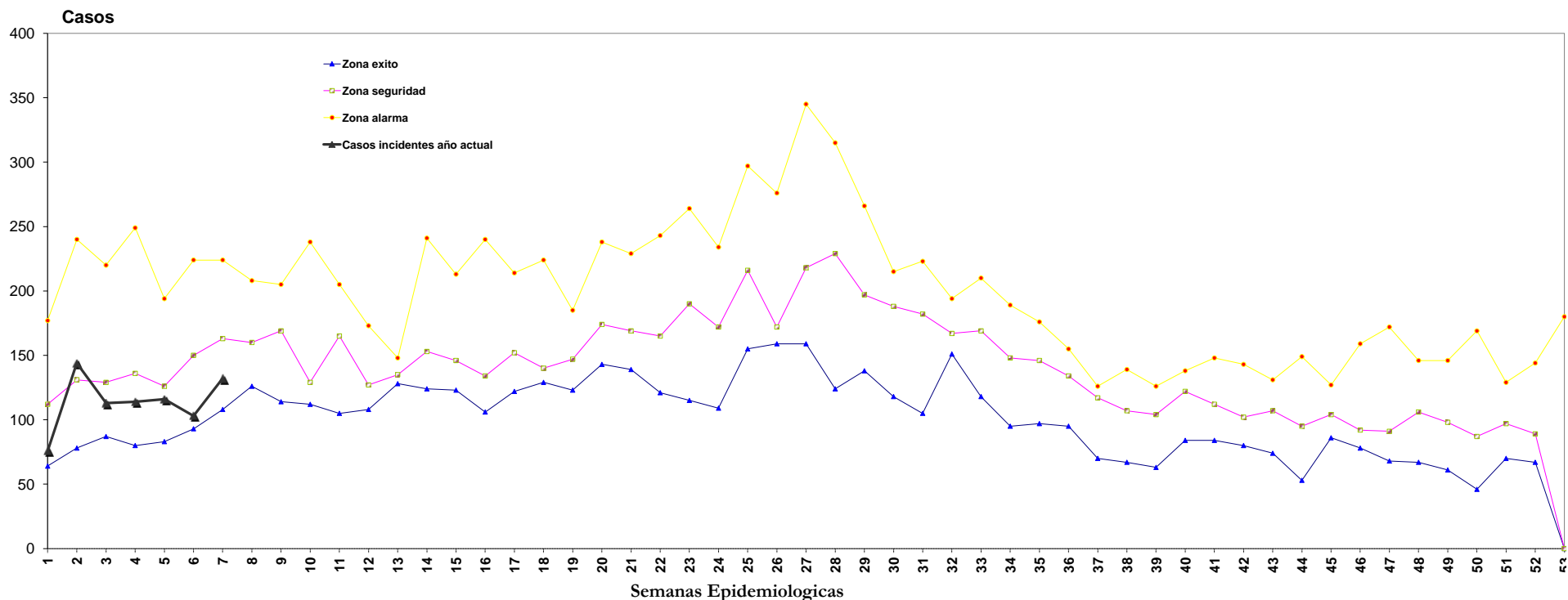

FUENTE: SUIVE-1-2005; SUIVE-1-2007

PROCESO DE INFORMACION: DEPARTAMENTO DE EPIDEMIOLOGIA

TOTAL
7,453
8,513
9,449
7,330
7,481
6,841
6,287
53,354
6,287
7,453
9,449
798